

ISOLA DELLA BIODIVERSITA'

Il contesto

L'area di progetto è una porzione del giardino della scuola primaria "Donatelli" nel comune di Segrate.

L'aiuola è esposta in pieno sole, ed è situata a fianco o la siepe che funge da perimetro della scuola.

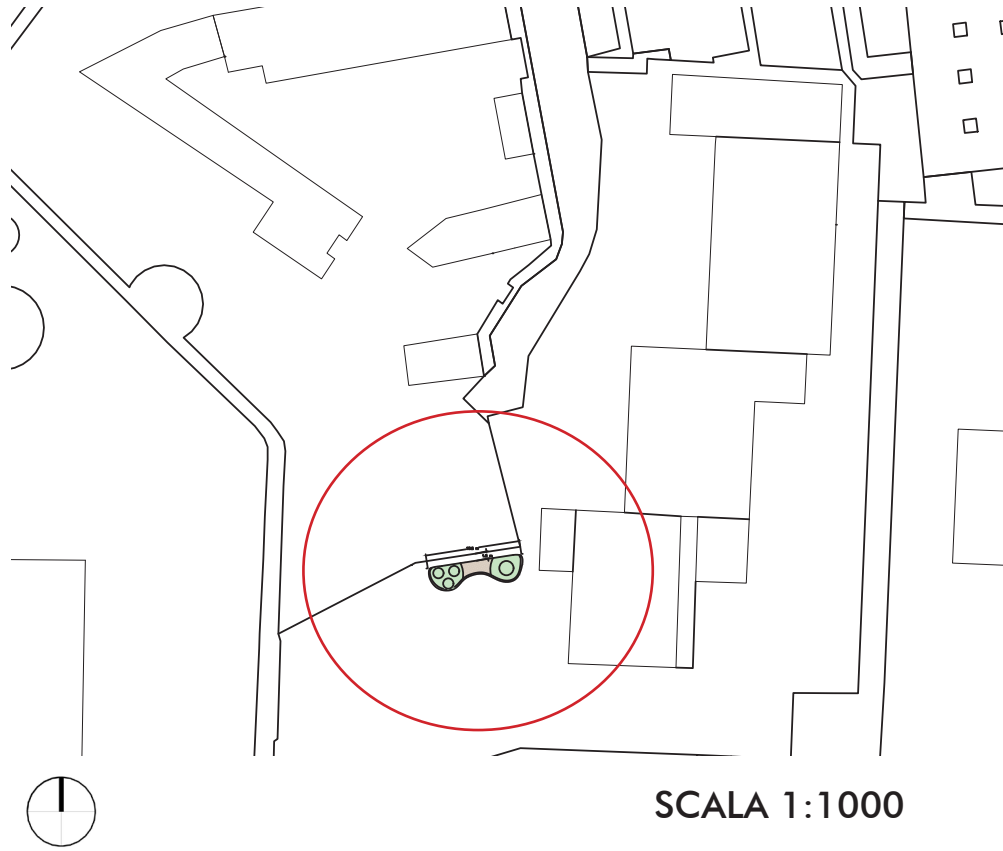

SCALA 1:1000

Le specie del progetto

SPECIE ARBOREE

Ma Morus alba

SPECIE ARBUSTIVE

Ee - Euonymus europaeus

Cs - Cornus sanguinea

SPECIE ERBACEE

Achillea millefolium
 Bellis perennis
 Anthyllis vulneraria
 Campanula rotundifolia
 Gallium mollugo
 Daucus carota
 Centaurea jacea
 Festuca rubra
 Gallium verum
 Glechoma hederacea
 Helianthemum nummularium
 Hieracium pilosella
 Lotus corniculatus
 Origanum vulgare
 Plantago lanceolata
 Plantago media
 Lolium perenne
 Poa pratensis
 Primula veris
 Prunella vulgaris
 Sanguisorba minus
 Thymus pulegioides

SPECIE ERBACEE PER IM POLLINATORI

References progettuali



Il giardino degli impollinatori - Liceo Sabin (Bologna), 2024



Rotatoria Amica delle Api, Comune di Calenzano, 2022

Planimetria

Legenda

- Area dedicata a specie saproxilofaghe
- Area con specie erbacee tipiche del sottobosco
- Area con specie erbacee per impollinatori
- Bordura con sezioni di tronchi

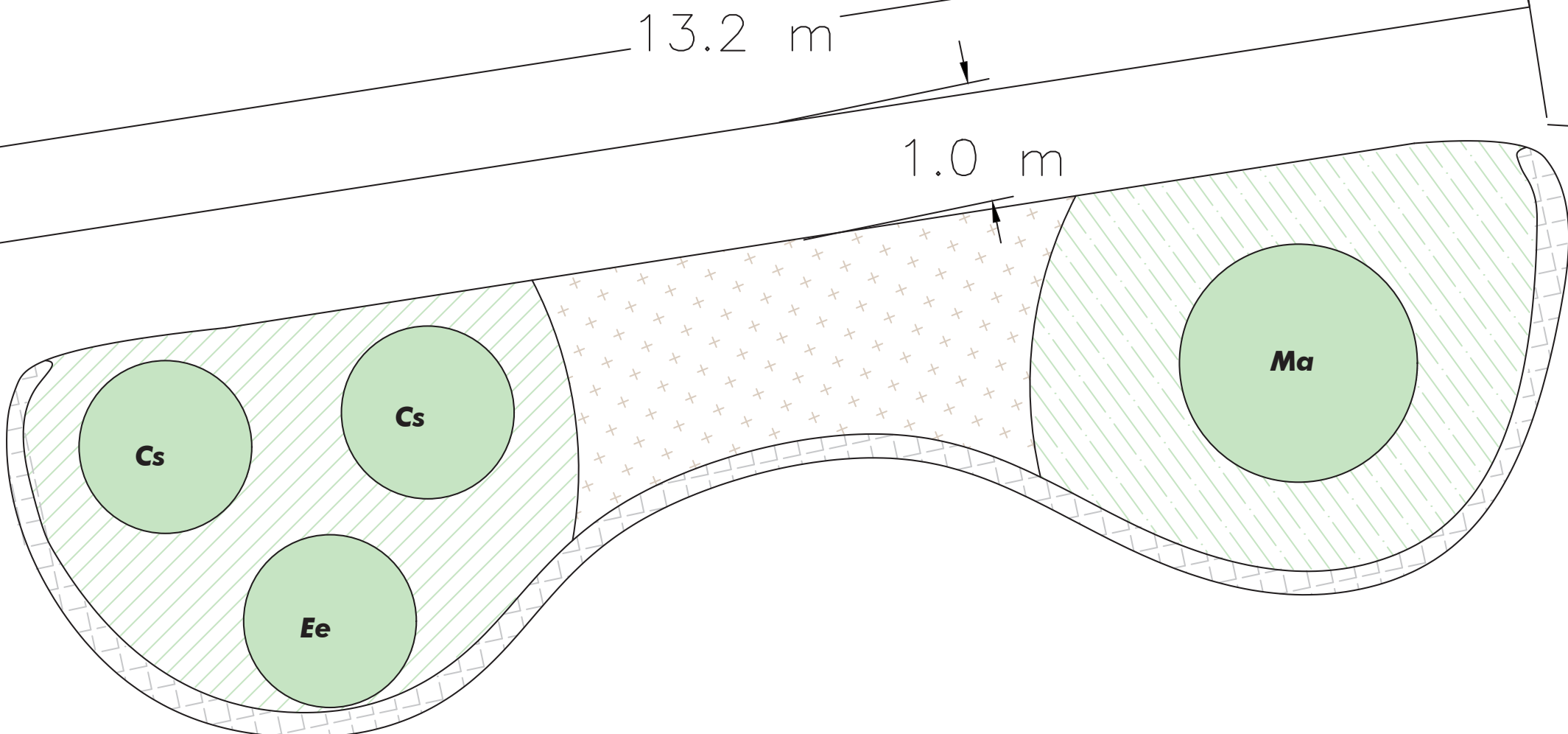

SCALA 1:50